



**XV**  
**Reunión anual**  
PAMPLONA  
20/21/22 junio

# Situación de los Programas de Cribado de Cáncer Colorrectal en España

# *Situación del cribado de Cáncer Colorrectal en España*

Resultados de la Encuesta a  
Comunidades Autónomas

# Comunidades Autónomas con Programas de Prevención de Cáncer Colorrectal 2012

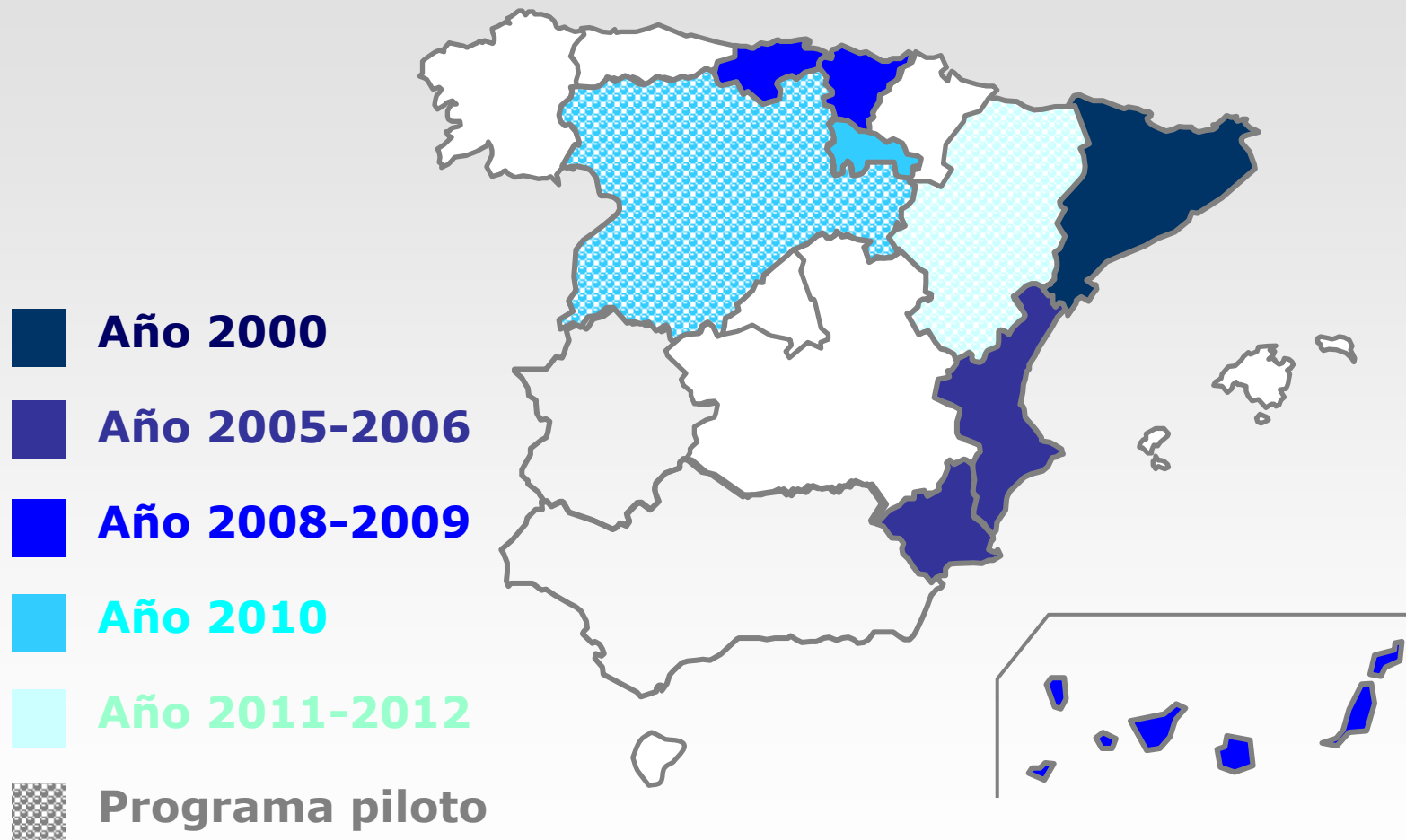

# Cobertura 2012 (marzo) en el estado

10.283.772 personas 50-69 años (INE)  
1.466.380 personas incluidas

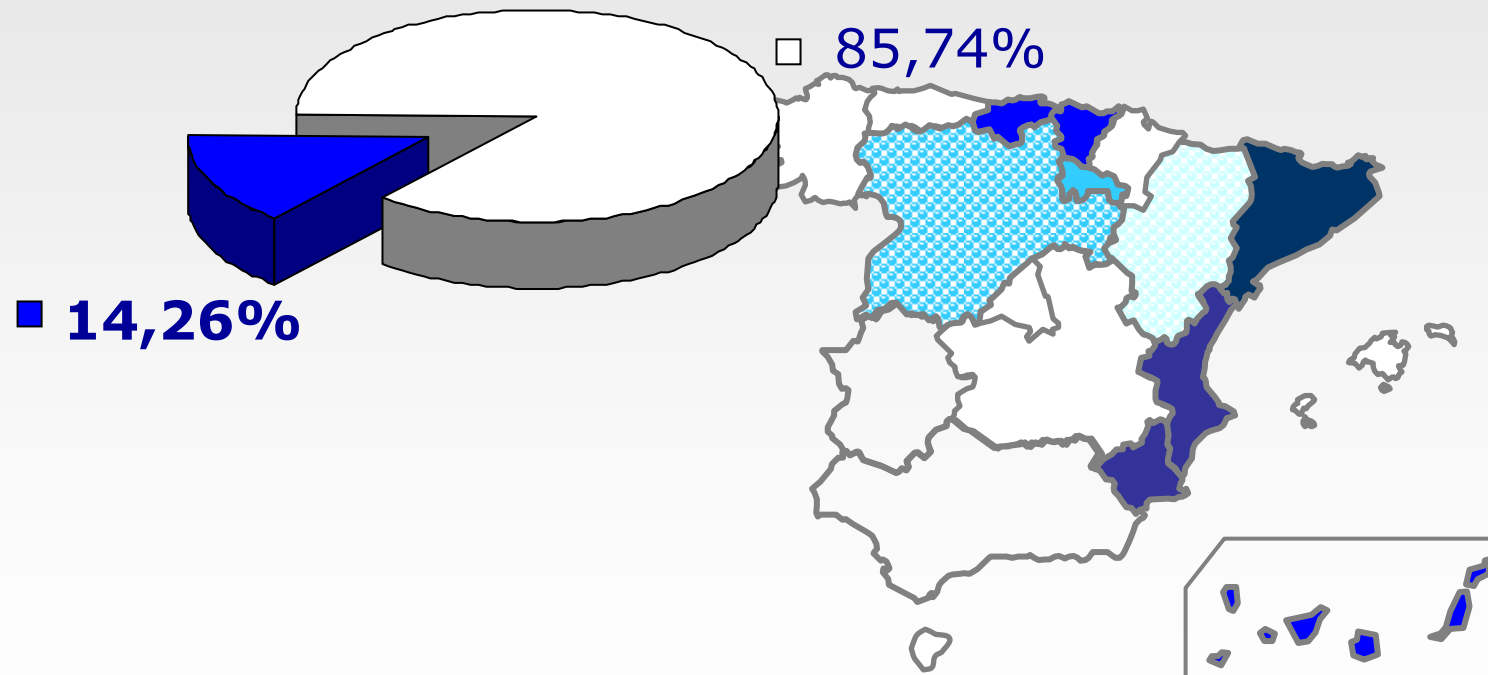

# Cobertura 2012 (marzo) por Comunidades Autónomas

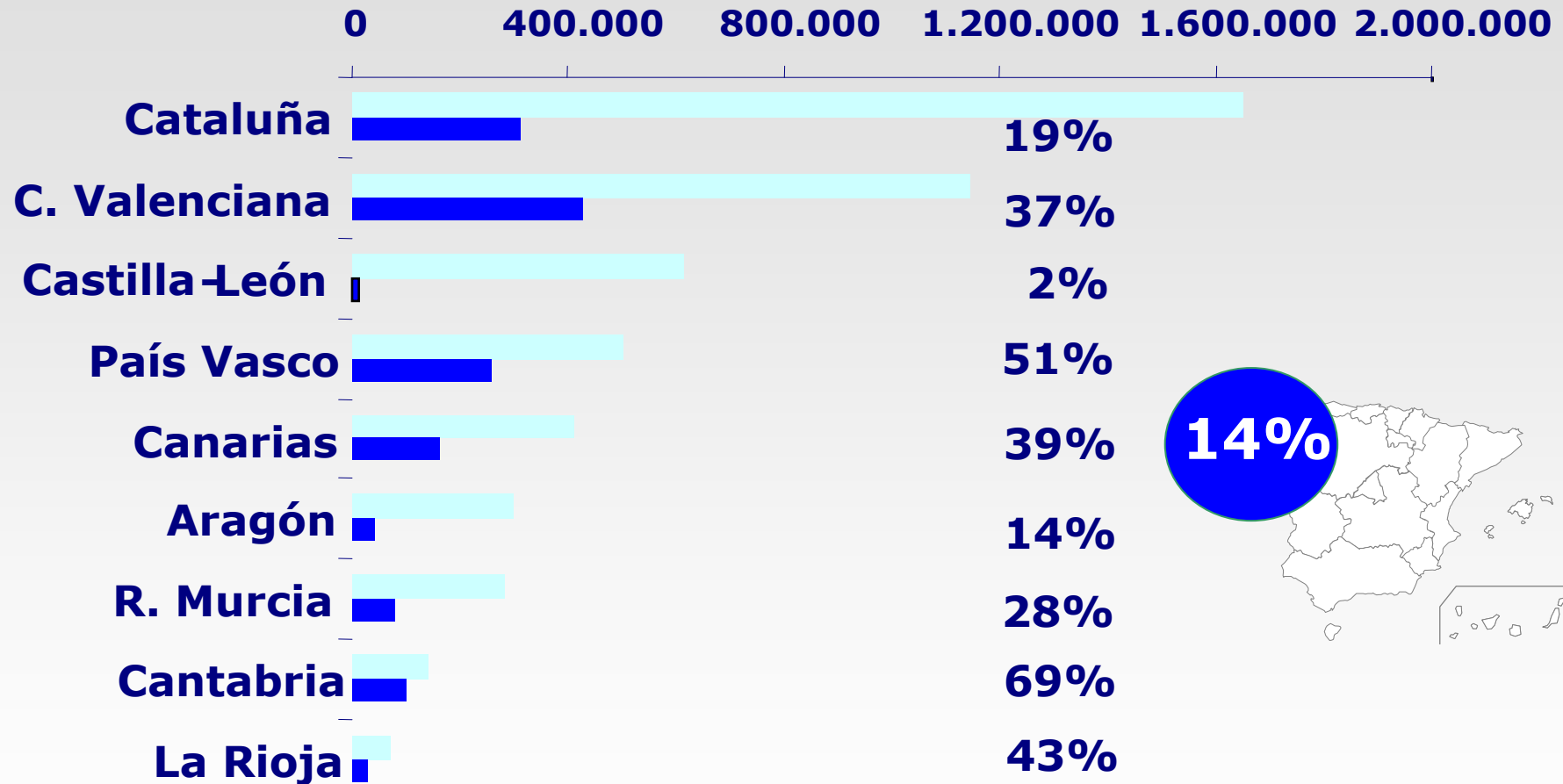

□ Población diana total INE (50-69) ■ Población diana

# Metodología

CCAA	P. Diana	Edad	Interv.	TSOH <sub>i</sub>
<b>ARAGÓN</b>	<b>41.779 (14%)</b>	<b>50-59, 50-54</b>	<b>2</b>	<b>Cuantitativo (1m:100)</b>
<b>C. VALENCIANA</b>	<b>427.753 (37%)</b>	<b>50-69, 60-69</b>	<b>2</b>	<b>Cuantitativo (1m:100)</b>
<b>CANARIAS</b>	<b>160.000 (39%)</b>	<b>50-69</b>	<b>2</b>	<b>Cuantitativo (1m:100)</b>
<b>CANTABRIA</b>	<b>97.513 (69%)</b>	<b>55-69</b>	<b>2</b>	<b>Cualitativo</b>
<b>CASTILLA-LEÓN</b>	<b>14.000 ( 2%)</b>	<b>50-69</b>	<b>2</b>	<b>Cuantitativo (1m:100)</b>
<b>CATALUNYA</b>	<b>311.778 (19%)</b>	<b>50-69</b>	<b>2</b>	<b>Cuantitativo (1m:100)</b>
<b>LA RIOJA</b>	<b>30.331 (43%)</b>	<b>50-69</b>	<b>2</b>	<b>Cuantitativo (1m:100)</b>
<b>PAIS VASCO</b>	<b>256.779 (51%)</b>	<b>50-69</b>	<b>2</b>	<b>Cuantitativo (1m:100)</b>
<b>R. MURCIA</b>	<b>79.286 (28%)</b>	<b>50-69</b>	<b>2</b>	<b>Cuantitativo (2m:100)</b>

INICIALES

SISTEMA DE INVITACIÓN

SUCESIVAS

ARAGÓ

C. VALENCIANA

CATALUNYA



CANARIA

CANTABRIA (\*)

CASTILLA-LEÓN

LA RIOJA

R. MURCIA

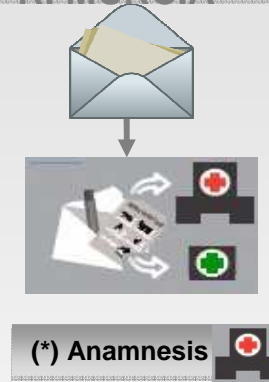

PAIS VASCO

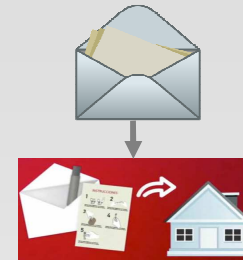

No asist. ó 1ª invit.

Si asistieron 1R

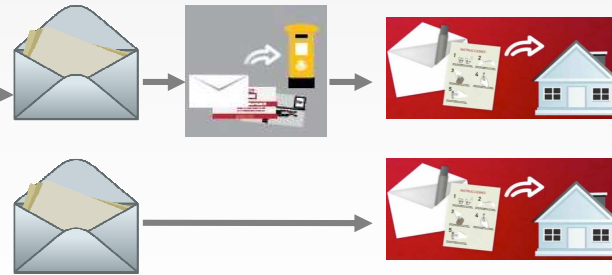

# Confirmación Diagnóstica

CCAA	Recursos Específicos	Circuito Específico
ARAGÓN	😊	😊
C. VALENCIANA	😊	😊
CANARIAS	😊	😊
CANTABRIA	😊*	😊
CASTILLA-LEÓN	😊	😊
CATALUNYA	😊	😊
LA RIOJA	😊	😊
PAIS VASCO	😊	😊
R. MURCIA	😊	😊

\* Mixto: 1 endoscopista en Servicio Digestivo





**Muchas Gracias**